

# 各館内マップ

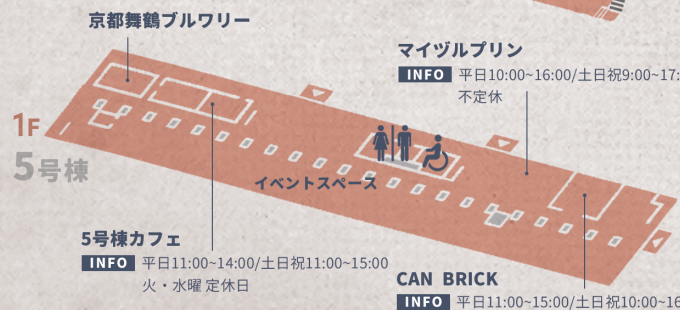

**赤れんが博物館 1号棟**  
**INFO** 9:00~17:00(入館は16:30まで)  
**TEL** 0773-66-1095

**Building No.1**  
 明治36年に建築された魚形水雷庫を活用したれんがの博物館。世界各国のれんがと歴史の紹介やここでしか見られない貴重なれんがを展示。現存する鉄骨れんが造りの建物としては国内最古級のもの。

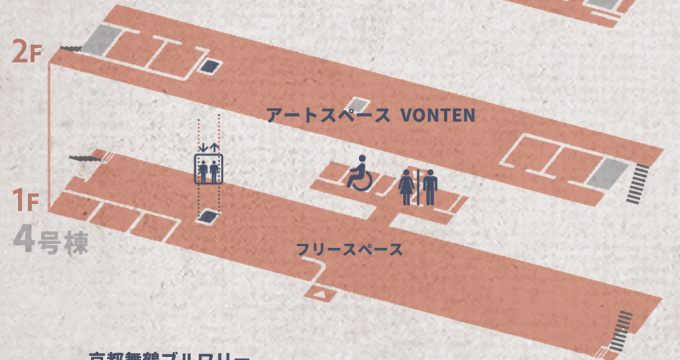
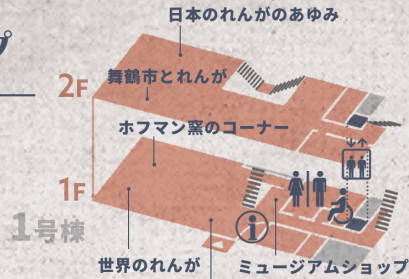

**2号棟**  
**INFO** 9:00~17:00  
**TEL** 0773-66-1096

**Building No.2**  
 舞鶴ならではの“肉じゃが丼”に海軍カレーを楽しめる“赤れんがCafe JAZZ”や、舞鶴の歴史を展示した「舞鶴市のあゆみ」、ご当地カプセルトイレ「まいづるがちゃ」も常設。



**Cafe JAZZ**  
**INFO** 10:00~17:00(ラストオーダー16:00)  
**TEL** 0773-63-7177

**3号棟**  
**INFO** 9:00~17:00  
**TEL** 0773-66-1035

**Building No.3**  
 1階赤れんがSHOPでは舞鶴の特産品や若狭エリアの産品も取り揃えており、2階には舞鶴唯一のコワーキングスペース・様々な企業が集まるシェアオフィスを備えた活気のあるエリアです。

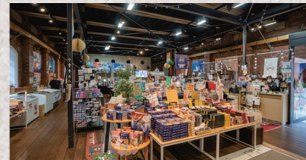

**コワーキングスペース Coworkation Village MAIZURU**  
**TEL** 080-7436-3955

**4号棟**  
**INFO** 9:00~17:00

**Building No.4**  
 当時の形式を再現しつつ創作工房や音楽スタジオを備えた市民の物づくりの拠点として開館。現在は展示会や“マルシェ”など大きなイベントも行っています。



**アートスペース VONTEN**  
**TEL** 080-7258-6022

**5号棟**  
**INFO** 9:00~17:00

**Building No.5**  
 当時のままのクレーンや線路が残された赤れんが倉庫群随一の規模を誇る5号棟。舞鶴海自カレーを完全再現したカレーが食べられる“5号棟カフェ”や若狭湾、朝獲れの魚を使った缶詰を21種類も取り扱う“CAN BRICK”、地元食材を使用した“マイヅルプリン”といった“ここでしか食べられない”がたくさんあるエリアです。



# パーク内スポット

舞鶴赤れんがパーク内のおすすめスポットをご紹介します！

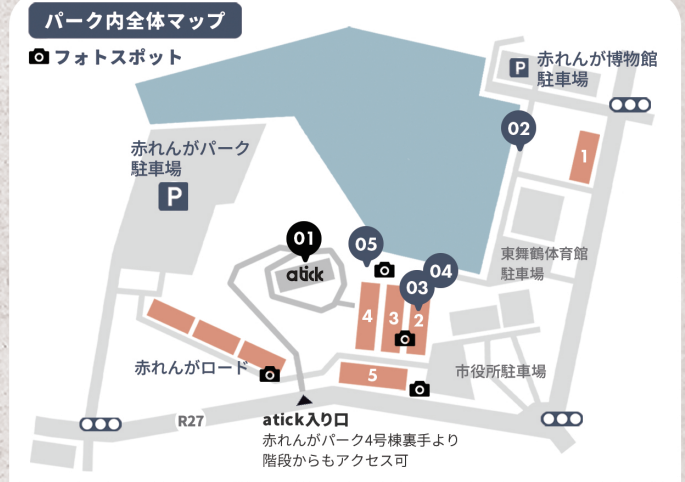

**01 舞鶴の新たなランドマーク**  
**atick** -アティック-  
 アパレル・アウトドアショップにカフェ、サウナドッグランといった様々な体験が楽しめる商業施設。舞鶴湾も一望できる賑わいの場としてウッディーハウスが提案する新たな拠点が誕生。  
**INFO** 10:00~18:00 **TEL** 0773-77-5678  
 専用駐車場 50台

**02 海軍ゆかりの港めぐり遊覧船**  
 心地よい潮風を感じながら間近で見る護衛艦は大迫力！海軍ゆかりのスポットだけでなく海の京都舞鶴の絶景も楽しめます。  
**TEL** 090-5978-8711 (9:00~17:00)  
**INFO** 乗船券販売所は赤れんが博物館内に。運行状況の詳細はHPにてご確認ください。

**03 まいづるがちゃ**  
 舞鶴初となるご当地カプセルトイレ。なんとも言えないレトロ感が◎  
**INFO** 2号棟 1F

**04 電動キックボード LUUP-ループ-**  
 スムーズな移動で舞鶴観光を堪能できます！  
**INFO** 2号棟・3号棟間  
 利用時間 / 24時間  
 10分毎 / 150円(税込)

**05 サカナテラス**  
 カフェのような落ち着いた空間で多種多様な魚介類をお楽しみいただけます。  
**INFO** 10:00~18:00  
 火・水曜日 定休日

舞鶴赤れんが倉庫群  
舞鶴赤れんがパーク

—— エリア・フロア ——

# GUIDE MAP



**MAIZURU  
BRICK PARK**

MAIZURU RED BRICK WAREHOUSE  
SINCE 1901

## 海の舞鶴を楽しむ

舞鶴赤れんがパークと一緒に！  
せっかく舞鶴に来たならここもハズせない！  
舞鶴赤れんがパークと一緒にめぐってほしい  
舞鶴ならではの観光地をご紹介します。



詳細は  
HPにて

※公開日は一律HP(右QRコード)にて確認ください。



### 自衛隊棧橋

旧海軍のまち舞鶴の必見スポット。最新鋭の護衛艦の迫力を目の前で感じよう！  
舞鶴市余部下1190 / 0773-62-2250(代)

### 海軍記念館

昭和8年に建造された旧海軍機関学校大講堂。旧日本海軍の貴重な資料を展示。  
舞鶴市余部下1190 / 0773-62-2250(代)



### 東郷邸

舞鶴鎮守府初代司令長官であった東郷平八郎海軍中将が過ごした官邸。  
舞鶴市余部下1200 / 0773-62-2250(代)

舞鶴赤れんがパーク  
誰でも  
レンタル利用可能！

舞鶴赤れんがパークレンタル



詳細は  
HP  
にて

## 舞鶴赤れんがパークへのアクセス

### 🚗 お車でお越しの場合

舞鶴若狭自動車道「舞鶴東IC」から国道27号経由で約15分。

### 🚆 電車でお越しの場合

JR東舞鶴駅から国道27号経由で徒歩約20分(1.4km)。

### 🚌 バスでお越しの場合(京都交通)

JR東舞鶴駅北側1番乗り場から  
10系統東西循環線(左回り) 中舞鶴經由 西舞鶴行きで下車後  
徒歩約3分(170m)。



## MAIZURU BRICK PARK

### 営業時間

9:00～17:00

※年末年始は休業  
詳細はHPをご覧ください。



公式HP

〒625-0080  
京都府舞鶴市字北吸1039番地の2  
TEL:0773-66-1096

<https://akarenga-park.com/>



## MAIZURU BRICK PARK HISTORY

## 明治時代の面影が色濃く残る 舞鶴赤れんがパーク

舞鶴鎮守府の軍需品等の保管倉庫として明治34年から大正10年までに建てられた舞鶴赤れんが倉庫群。赤れんが倉庫12棟の内、8棟が平成20年に重要文化財に指定されました。

当時の技法で丹念に作られた倉庫群は圧巻の迫力。ノスタルジー溢れる舞鶴赤れんがパークで記憶に残る異空間を体験しませんか？

